

Woningtype	1995	1980	1980	1976	1994
Bouwjaar	1995	1980	1980	1976	1994
Type woning	Hoekwoning	Hoekwoning	Tussenwoning	Tussenwoning	Tussenwoning
Type dak	Schuin dak	Schuin en plat dak	Schuin dak	Schuin en plat dak	Schuin en plat dak
Gezinssamenstelling ref. woning	👤 👤	👤 👤	👤 👤	👤 👤	👤 👤
Verbruik kWh (Jaar) ref. woning	6.983 kWh	3.313 kWh	2.820 kWh *	3.070 kWh *	4.343 kWh *
Verbruik gas (jaar) ref. woning	1.433 m3	2.001 m3	1.634 m3	1.900 m3	2.404 m3

* kWh opbrengst van zonnepanelen niet meegerekend

Stap 1: Isoleren

Bodemisolatie	✗	✗	✗	✗	✗
Vloerisolatie	○	○	○	○	○
Gevelisolatie	○	○	○	○	○
Dakisolatie	○	○	○	○	○
Beglazing begane grond	○	—	✓	✓	○
Beglazing verdieping	—	—	—	✓	—
Kozijnen begane grond	○	—	—	—	○
Kozijnen verdieping	○	—	—	—	○

Stap 2: Ventileren

Vervangen ventilatiebox	✓	✓	✓	✓	✓
(Decentrale) balansventilatie	—	—	—	—	—

Stap 3: Zonnepanelen

Zonnepanelen	✓	✓	✓	✓	✓
--------------	---	---	---	---	---

Stap 4: Duurzaam verwarmen

Lagetemperatuurverwarming (Bijv. vloerverwarming)	○	—	—	—	○
Zonneboilersysteem	—	—	—	—	—
Infraroodpanelen (bijverwarming)	—	—	—	—	—
(Hybride) warmtepomp	—	—	—	—	—

Stap 5: Overig

Inductie koken	○	○	✓	✓	✓
Afsluiten gasaansluiting	—	—	—	—	—

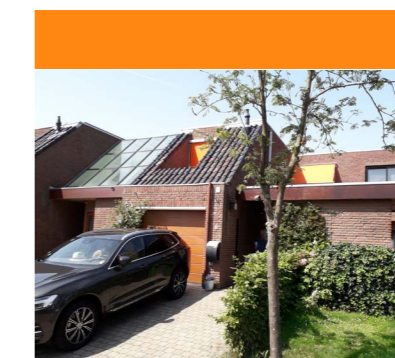
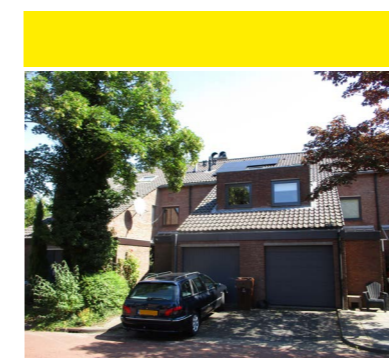

Legenda

- ✓ Deze maatregel is (zeer) interessant (altijd goed om uit te voeren).
- ✗ Deze maatregel adviseren wij niet
- Deze maatregel wellicht op langere termijn interessant.
- Deze maatregel is tijdens de bouw toegepast (**op goed niveau**).
- Deze maatregel is tijdens de bouw toegepast (**op redelijk niveau**).
- ✓ Tijdens de bouw redelijk toegepast, advies om te verbeteren.

Toelichting

Het Duurzaam Bouwloket heeft deze matrix gebaseerd op de bouwregelgeving en getroffen maatregelen uit het betreffende bouwjaar. Het kan zijn dat er in jouw situatie al maatregelen getroffen zijn. Op basis van dit stappenplan kan je nagaan welke maatregelen mogelijk nog interessant kunnen zijn.

